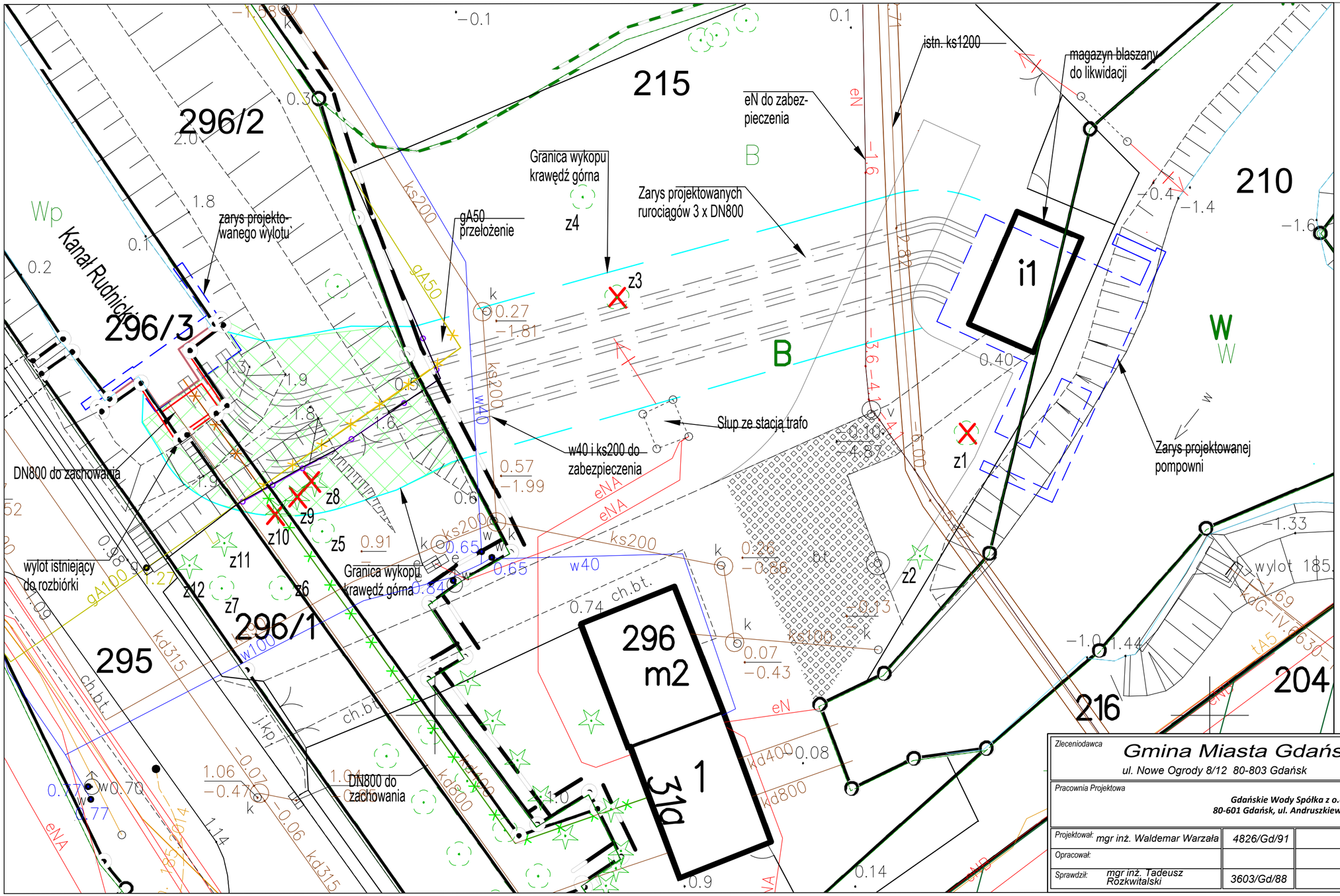

LEGENDA

- rurociągi tłoczne istniejącej pompowni do rozbiórki
- rurociągi tłoczne istniejącej pompowni do unieczynnienia (zalanie płynnym cementem)
- gaz do rozbiórki
- istn. ogrodzenie do rozbiórki i odtworzenia, włącznie z bramą
- obiekty do rozbiórki
- nawierzchnia z płyt Jomb do wymiany na kostkę betonowa
- wał przeciwpowodziowy do rozbiorki i odtworzenia
- drzewo do wycinki
- z3 numer inwentaryzacyjny

Zleceniodawca: Gmina Miasta Gdańska, ul. Nowe Ogrody 8/12 80-803 Gdańsk		Stadium: PW	Projekt: Budowa pompowni Rudniki przy ul. Zawodzie w Gdańsku
Pracownia Projektowa: Gdańskie Wody Spółka z o.o. 80-601 Gdańsk, ul. Andruszkiewicza 5		Zlecenie: -	
		Data: 12.2021	Nazwa rysunku: Plan syt.-wys. Rozbiórki. Inwentaryzacja i gospodarka zielenią
Projektował: mgr inż. Waldemar Warzała	4826/Gd/91	Część: Hydrotechniczna	
Opracował:		Skala: 1:200	Numer rysunku: 2.2
Sprawdził: mgr inż. Tadeusz Rozkwitalski	3603/Gd/88		Rew. 0