

elementy niemierzone

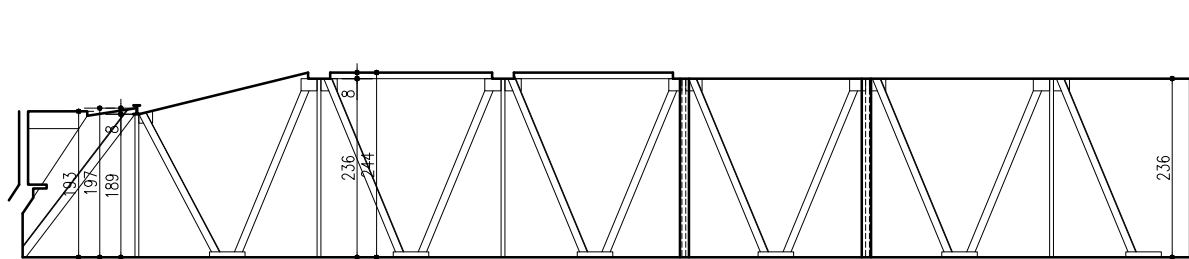

WIDOK KRATOWNICY NA PODDASZU A

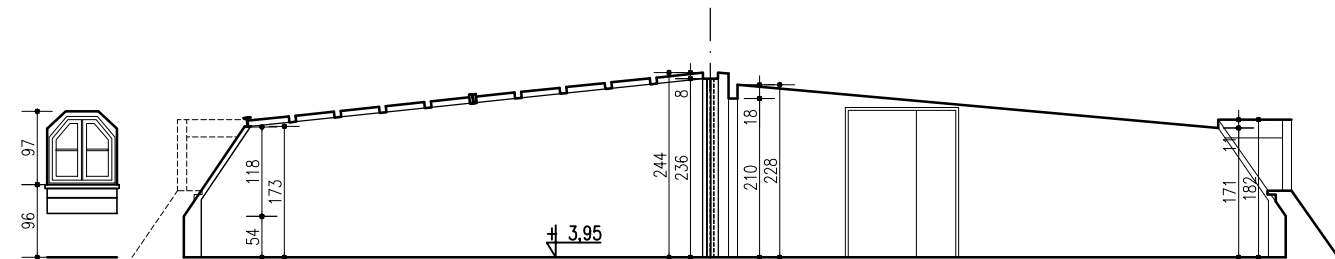

PODDASZE A - PRZEKRÓJ POPRZECZNY



80-252 Gdańsk, ul. Jaskowa Dolina 11b/3
tel: 58 344 44-50 fax: 58 344 44-49 email: biuro@greennotes.pl

Zadanie:
KONCEPCJA MODERNIZACJI SIEDZIBY
MIEJSKIEGO TEATRU MINIATURA
W GDAŃSKU

Gdańsk, Al. Grunwaldzka 16
działki 434/2, 435, 437/2 obręb 055

Nazwa opracowania:
**INWENTARYZACJA ARCHITEKTONICZNO - BUDOWLANA
NA POTRZEBY KONCEPCJI**

Nazwa rysunku:
RZUT PIĘTRA / PODDASZA A

Stadium opracowania: **PROJEKT KONCEPCYJNY**

Nr proj:	009	Skala:	1:100	Nr rys:	03/1
Data:	11.2021	Nr rew:			

Projektanci:	mgr inż. arch. Małgorzata Rychtowska	specj. architektoniczna bez ograniczeń upr. nr 174/Gd/01	
	mgr inż. arch. Katarzyna Russek	specj. upr. nr	
Opracowanie:		specj. upr. nr	
		specj. upr. nr	