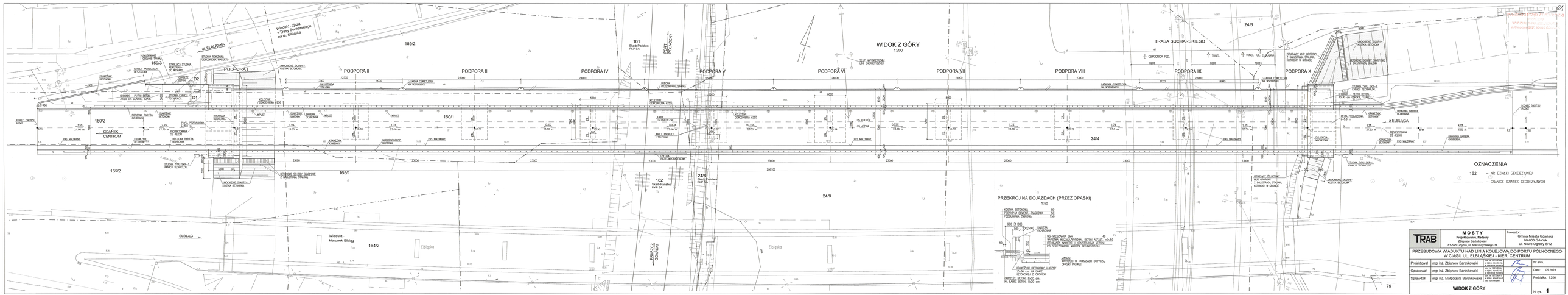
WIDOK Z GÓRY
1:200
TRASA SUCHARSKIEGO
Wiadukt - jlbądź z Trasą Sucharskiego na ul. Elbląską
ul. ELBLĄSKA
PODPORA I
PODPORA II
PODPORA III
PODPORA IV
PODPORA V
PODPORA VI
PODPORA VII
PODPORA VIII
PODPORA IX
PODPORA X
GDAŃSK CENTRUM
Z ELBLĄGA
ELBLĄG
Wiadukt - kierunek Elbląg
PRZEKRÓJ NA DOJAZDACH (PRZEZ OPASKI)
1:50
OZNACZENIA
162 - NR DZIAŁKI GEODEZYJNEJ
GRANICE DZIAŁEK GEODEZYJNYCH
TRAB
MOSTY
Projektowania, Nadzory
Zbigniew Bartnikowski
81-595 Gdynia, ul. Matuszyskiego 34
Inwestor:
Gmina Miasta Gdańska
80-803 Gdańsk
ul. Nowe Ogrody 8/12
PRZEBUDOWA WIADUKTU NAD LINIĄ KOLEJOWĄ DO PORTU PÓŁNOCNEGO W CIĄGU UL. ELBLĄSKIEJ - KIER. CENTRUM
Projektował mgr inż. Zbigniew Bartnikowski
Opracował mgr inż. Zbigniew Bartnikowski
Sprawdził mgr inż. Małgorzata Bartnikowska
WIDOK Z GÓRY
Nr arch.
Data: 06.2023
Podziałka: 1:200
Nr rys. 1